

## DECRETO DEL DIRIGENTE

**OGGETTO: P.F. SFA – Decisione di esecuzione (UE) 2015/893 della Commissione – Misure obbligatorie per il controllo e l'eradicazione del tarlo asiatico del fusto (*Anoplophora glabripennis*) nella Regione Marche - Modifiche ed integrazioni del D.D. ASSAM n. 31 del 21.08.19 - Anno 2020**

### DECRETA

1. di modificare il D.D. ASSAM n 31 del 21.08.2019, come di seguito riportato:
  - a) le zone infestate per la presenza di *Anoplophora glabripennis* individuate nelle province di Ancona (1 zona infestata), Macerata (1 zona infestata) e Fermo (4 zone infestate) sono aggiornate come riportato negli allegati 1, 2 e 3 del presente decreto, di cui sono parte integrante e le relative mappe sono visualizzabili anche sul sito <http://www.tarloasiatico.marche.it>. Ciascuna di esse è costituita dalla zona in cui la presenza dell'organismo specificato è stata confermata e comprende tutte le piante che presentano sintomi causati da *A. glabripennis*. Nella provincia di Fermo è compreso del tutto o in parte il territorio dei comuni di Belmonte Piceno, Grottazzolina, Magliano Di Tenna, Monte Giberto, Montegiorgio, Montottone, Ponzano Di Fermo, Fermo, Porto San Giorgio, Rapagnano, Sant'Elpidio a Mare, Torre San Patrizio; nella provincia di Ancona è compreso del tutto o in parte il territorio dei comuni di Corinaldo, Ostra, Ostra Vetere, Tre Castelli e Senigallia; nella provincia di Macerata è compreso in parte il territorio del comune di Civitanova Marche.
  - b) le zone cuscinetto per la presenza di *A. glabripennis* individuate nelle province di Ancona (1 zona cuscinetto), Macerata (1 zona cuscinetto) e Fermo (4 zone cuscinetto) sono aggiornate come riportato negli allegati 1, 2 e 3 del presente decreto e le relative mappe sono visualizzabili anche sul sito <http://www.tarloasiatico.marche.it>. Esse sono costituite dalle zone con un raggio di 2 km oltre i confini delle zone infestate; la superficie delle zone cuscinetto ricade per i focolai in provincia di Fermo nei comuni di Belmonte Piceno, Falerone, Fermo, Monsampietro Morico, Monte Giberto, Montegiorgio, Monteleone Di Fermo, Monterubbiano, Monte San Pietrangeli, Monte Urano, Monte Vidon Combatte, Monte Vidon Corrado, Montottone, Ponzano Di Fermo, Porto San Giorgio, Rapagnano, Sant'Elpidio a Mare, Servigliano, Torre San Patrizio; per il focolaio in provincia di Ancona nei comuni di Belvedere Ostrense, Castel Colonna, Corinaldo, Ostra, Ostra Vetere, Tre Castelli e Senigallia; per il focolaio in provincia di Macerata nei comuni di Civitanova Marche, Sant'Elpidio a Mare (FM) e Porto Sant'Elpidio (FM);
2. di dichiarare zona delimitata per la presenza di *A. glabripennis* le superfici costituite dalle zone infestate e dalle zone cuscinetto;
3. di confermare l'applicazione all'interno delle zone infestate delle seguenti misure:
  - a) monitoraggio intensivo di tutte le specie di piante ospiti indicate nell'allegato I della Decisione di esecuzione (UE) 2015/893 della Commissione per verificare la presenza di *A. glabripennis*;
  - b) abbattimento e cippatura di tutte le piante infestate da *A. glabripennis* secondo le modalità prescritte dal Servizio Fitosanitario Regionale nel decreto Direttore ASSAM n.372/DIRA del 09.10.2015;



- c) abbattimento e cippatura, secondo le modalità prescritte dal Servizio Fitosanitario Regionale, di tutte le piante specificate presenti entro il settore attivo (espressioni definite nell'allegato A del decreto Direttore ASSAM n. 372/DIRA del 09.10.2015 recante per oggetto "Decisione (UE) 2015/893 - Misure obbligatorie di controllo e eradicazione di *A. glabripennis* Motschulsky nelle Marche. Revoca della D.D.Assam n. 596/DET del 30.09.14. Misure di abbattimento, trasporto, stoccaggio e cippatura. Anno 2015.") salvo diversa disposizione del Servizio Fitosanitario Regionale;
  - d) divieto di vendita e trasporto delle piante specificate escluse le piante spostate ai sensi della Decisione di esecuzione (UE) 2015/893 della Commissione e del decreto Direttore ASSAM n.91/DIRA del 31.01.2017 recante per oggetto: "D.Lgs. 214/05 - Procedure fitosanitarie per spostamento di piante, legname e legno di imballaggio specificati originari di una zona delimitata per *A. glabripennis* Motschulsky nelle Marche o introdotti in essa. Anno 2017" e fatte salve ulteriori disposizioni del Servizio Fitosanitario Regionale emanate in applicazione della suddetta Decisione di esecuzione;
  - e) divieto di messa a dimora di piante specificate all'interno settore attivo ad eccezione dei luoghi di produzione definiti nell'allegato A del decreto Direttore ASSAM n.91/DIRA del 31.01.2017 e salvo diversa disposizione del Servizio Fitosanitario Regionale;
  - f) divieto di trasporto di legname infestato, eccetto quanto previsto all'art. 4, comma 3 dell'allegato A del decreto Direttore ASSAM n.372/DIRA del 09.10.2015 e di legname specificato (descritto nell'allegato A del decreto Direttore ASSAM n.372/DIRA del 09.10.2015), originario di zone delimitate o introdotto in esse escluso lo spostamento disciplinato dalla Decisione di esecuzione (UE) 2015/893 della Commissione e dal decreto Direttore ASSAM n. 372/DIRA del 09.10.2015;
4. di confermare l'applicazione all'interno delle zone cuscinetto delle seguenti misure:
- a) monitoraggio intensivo di tutte le piante ospiti indicate nell'allegato I della Decisione di esecuzione (UE) 2015/893 della Commissione;
  - b) in caso di riscontro della presenza dell'organismo nocivo o di suoi sintomi, abbattimento e cippatura, secondo le modalità prescritte dal Servizio Fitosanitario Regionale, di tutte le piante infestate da *A. glabripennis* nonché di tutte le piante specificate presenti entro il settore attivo;
  - c) divieto di vendita e trasporto delle piante specificate ad eccezione delle piante spostate ai sensi della Decisione di esecuzione (UE) 2015/893 della Commissione e del decreto Direttore ASSAM n.91/DIRA del 31.01.2017 e fatte salve ulteriori disposizioni del Servizio Fitosanitario Regionale emanate in applicazione della suddetta Decisione di esecuzione;
  - d) divieto di trasporto di legname specificato, originario di zone delimitate o introdotto in esse, fatta eccezione per lo spostamento regolato ai sensi della Decisione di esecuzione (UE) 2015/893 della Commissione e del decreto Direttore ASSAM n. 372/DIRA del 09.10.2015;
5. di confermare, al di fuori delle zone delimitate, l'applicazione delle seguenti misure:
- a) monitoraggio intensivo di tutte le piante ospiti segnalate nell'allegato I della Decisione di esecuzione (UE) 2015/893 della Commissione;
  - b) in caso di riscontro della presenza dell'organismo nocivo o di suoi sintomi, abbattimento e cippatura, secondo le modalità prescritte dal Servizio Fitosanitario Regionale, di tutte le piante infestate da *A. glabripennis*;



- c) in caso di riscontro della presenza dell'organismo nocivo o di suoi sintomi, abbattimento e cippatura, secondo le modalità prescritte dal Servizio Fitosanitario Regionale, di tutte le piante specificate presenti entro il settore attivo;
6. di pubblicare il presente atto per estratto sul sito [www.norme.marche.it](http://www.norme.marche.it) ;
7. di comunicare al Servizio Fitosanitario Centrale e al Servizio Politiche Agroalimentari della Giunta Regionale Marche l'individuazione delle zone delimitate e delle misure fitosanitarie adottate con il presente atto.

Fatte salve diverse disposizioni, le misure di abbattimento, trasporto e cippatura, emanate con il presente decreto, sono a cura e spese del proprietario, del conduttore o del detentore a qualsiasi titolo, dei terreni in cui sono a dimora i vegetali interessati dalle misure medesime.

L'accertamento del mancato rispetto degli obblighi e delle prescrizioni contenute nel corrente atto comporta l'applicazione di sanzioni amministrative previste dal D.Lgs n. 214/2005.

I destinatari delle misure del presente atto hanno la facoltà di proporre ricorso giurisdizionale amministrativo nei modi stabiliti dalla legge.

Dal presente atto non deriva né può derivare alcun impegno di spesa.

Si attesta l'avvenuta verifica dell'inesistenza di situazioni anche potenziali di conflitto di interesse ai sensi dell'art. 6 bis della L. n. 241/90.

## **IL DIRIGENTE**

*(Dott. Salvatore Infantino)*

Documento informatico firmato digitalmente



ALLEGATI  
(n. 3 allegati)



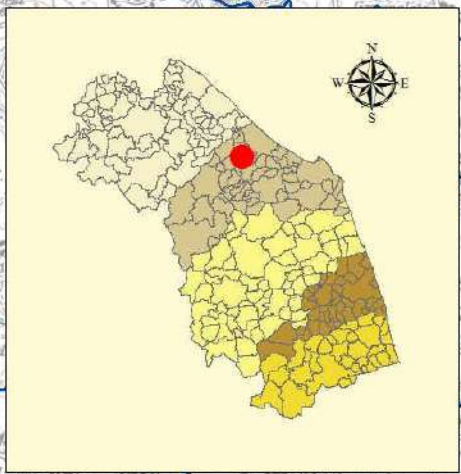
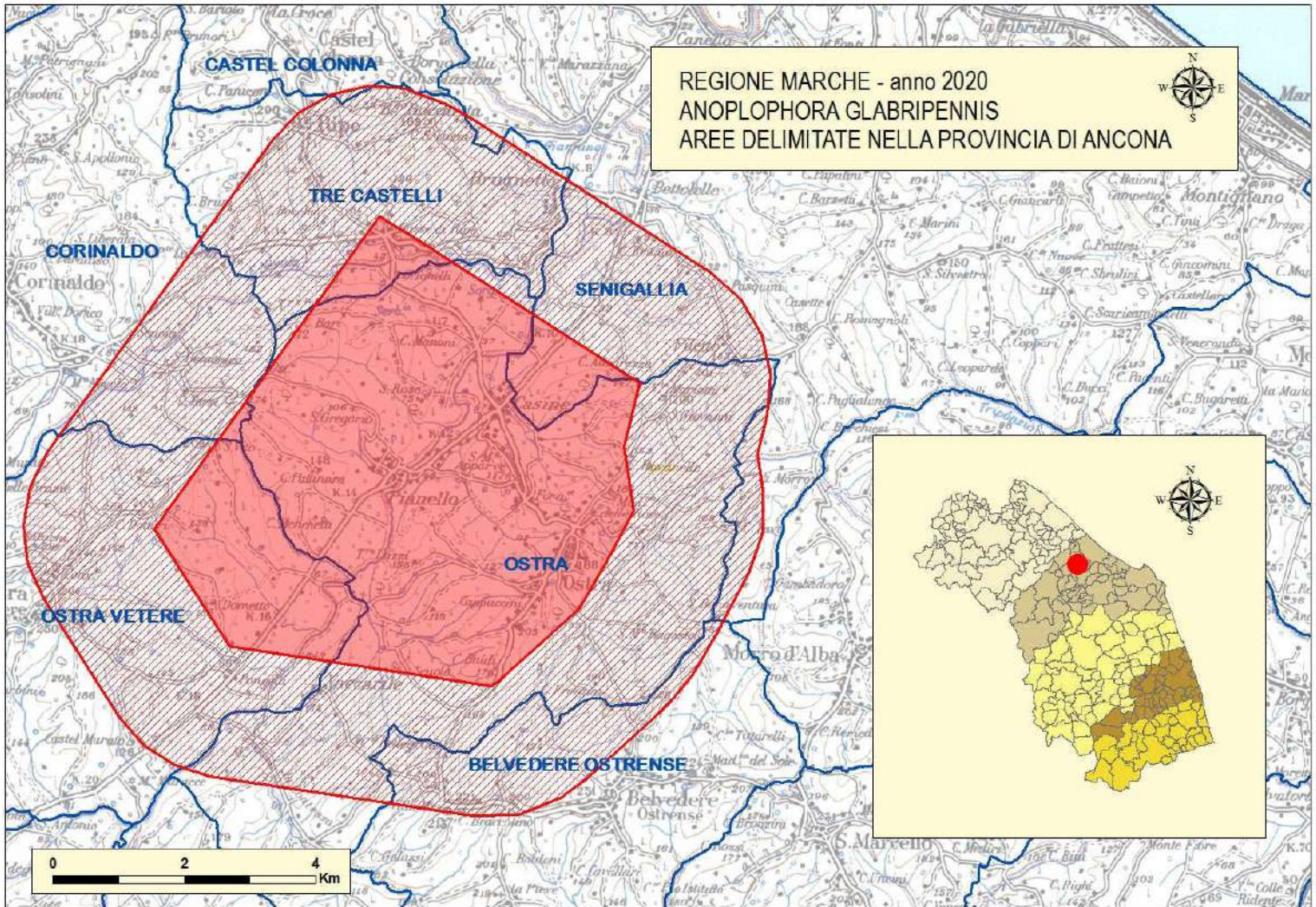

REGIONE MARCHE - anno 2020  
ANOPLOPHORA GLABRIPENNIS  
AREE DELIMITATE NELLA PROVINCIA DI MACERATA

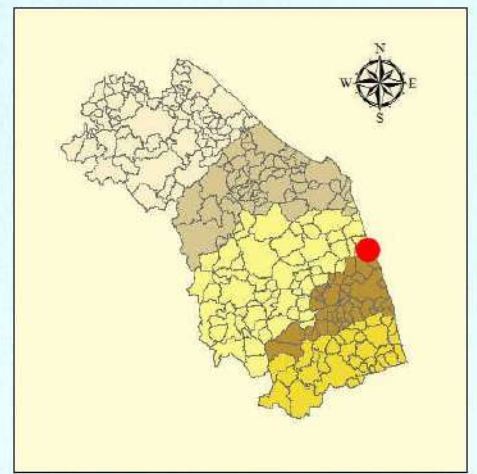
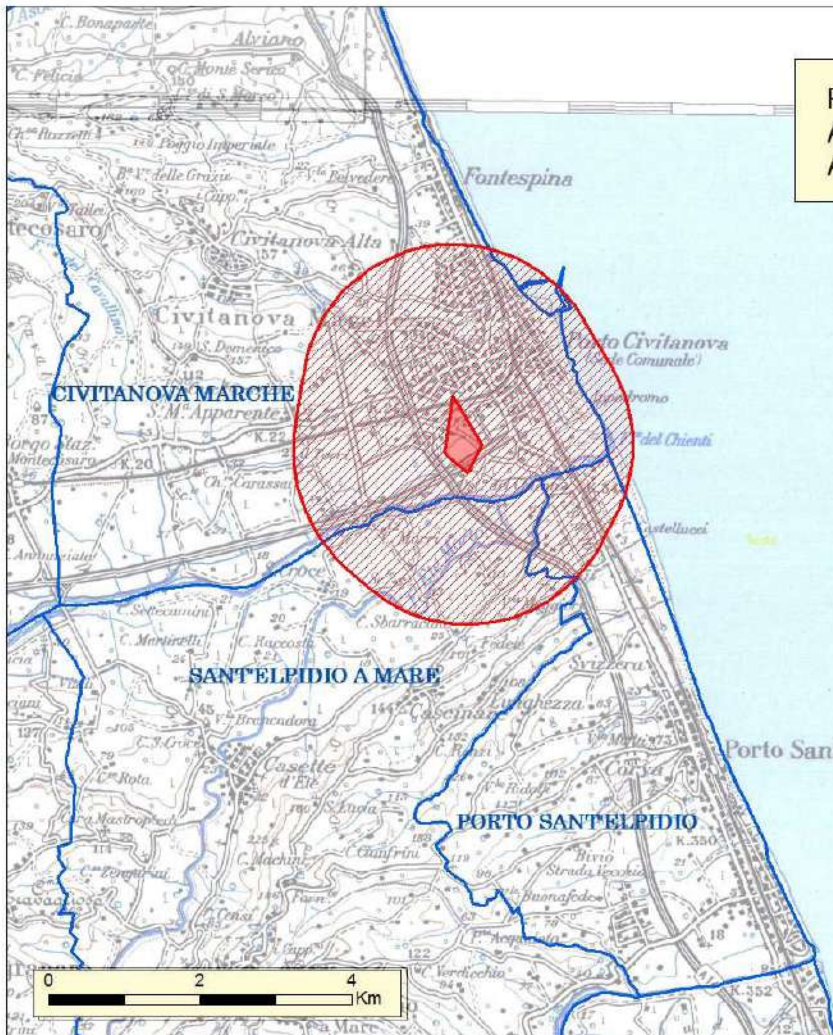

REGIONE MARCHE - anno 2020  
ANOPLOPHORA GLABRIPENNIS  
AREE DELIMITATE NELLA PROVINCIA DI FERMO

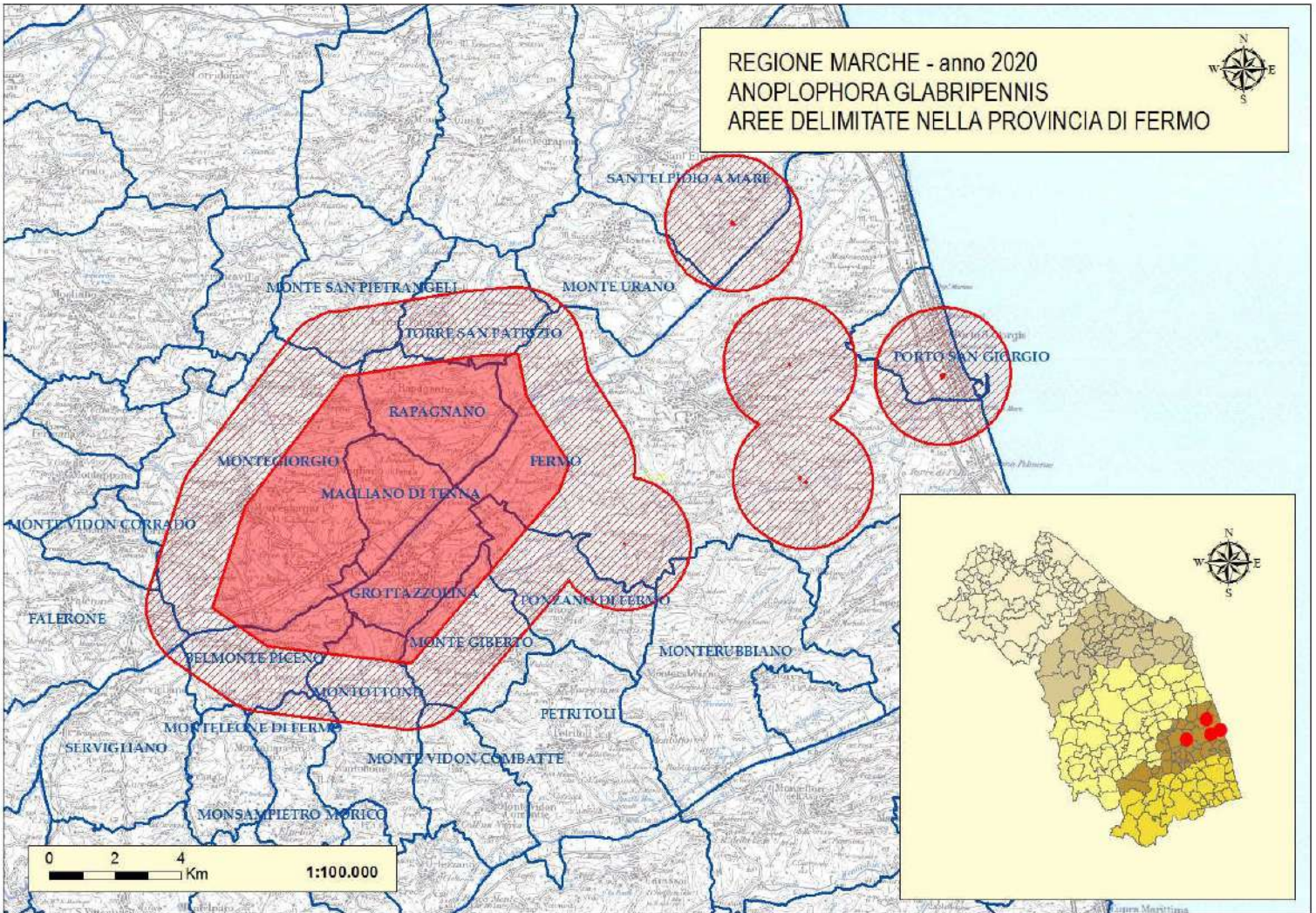

0 2 4 Km 1:100.000

